



S.S. Formazione e Sviluppo Risorse Umane
Responsabile: Dr. Vincenzo Alastra
Tel. Segreteria 015-15153211
vincenzo.alastra@aslbi.piemonte.it

ASL BI - AZIENDA SANITARIA DI BIELLA



La tua **Salute**, il nostro **Impegno**

NOTIZIARIO Formazione e Sviluppo Risorse Umane ASLBI

25 settembre 2019
Ingrandi-menti



In questo numero in particolare evidenziamo...



INFO

Web: <http://www.masterpratichenarrative.it> **E-mail:** iscrizioni@corep.it **Tel.** 011/63.99.254 **Servizio Formazione e Sviluppo Risorse Umane ASL BI - Laura Zona: 015 15153219**

Sono aperte le iscrizioni (fino al 6 Dicembre) per la seconda edizione del **Master Executive in METODOLOGIE E PRATICHE NARRATIVE NEI CONTESTI DI CURA**.

Il corso è pensato per **professionisti operanti in ambito sanitario** interessati ad acquisire competenze e professionalità nell'ambito della medicina narrativa e delle pratiche narrative al servizio della cura e intende promuovere **conoscenza delle Medical Humanities**, conoscenza delle **teorie sul pensiero narrativo e della disciplina riflessiva**, **competenze in merito a pratiche improntate alla narrazione di sé**.

Il Master Executive avrà una durata di **100 ore da Gennaio a Giugno 2020**. Il venerdì dalle ore 14.00 alle ore 18.00 e il sabato dalle ore 9.00 alle ore 13.00,

DIREZIONE DEL MASTER: Prof. Vincenzo Alastra, Prof.ssa Barbara Bruschi, Prof.ssa Lorenza Garrino.

TITOLO: Al termine del corso verrà rilasciato dal COREP il **Certificato di Master Executive in METODOLOGIE E PRATICHE NARRATIVE NEI CONTESTI DI CURA**.

SCADENZA ISCRIZIONI: 6 DICEMBRE 2019

SEDE: Le lezioni si svolgeranno presso il COREP c/o SAA-Scuola di Amministrazione Aziendale, Via Ventimiglia 115, Torino.



S.S. Formazione e Sviluppo Risorse Umane
Responsabile: Dr. Vincenzo Alastra
Tel. Segreteria 015-15153211
vincenzo.alastra@aslbi.piemonte.it

ASL BI - AZIENDA SANITARIA DI BIELLA

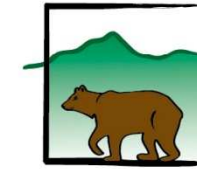

La tua **Salute**, il nostro **Impegno**

Ingrandi-menti

In questo numero in particolare evidenziamo...

Informiamo tutti i professionisti sanitari ASLBI, che è disponibile sul sito aziendale il **MANUALE SULLA FORMAZIONE CONTINUA DEL PROFESSIONISTA SANITARIO** della Commissione nazionale per la formazione continua AGENAS (Agenzia Nazionale per i Servizi Sanitari Regionali), **in cui è possibile trovare informazioni utili ed importanti rispetto all'obbligo formativo ECM per il triennio 2017-2019 e tutte le informazioni e le regole che il professionista sanitario deve conoscere.** Potete trovare il manuale sul **sito web aziendale**, nella sezione FORMAZIONE E SVILUPPO RISORSE UMANE, DOCUMENTI E REPORT FORMAZIONE, a questo link: <https://aslbi.piemonte.it/formazione-e-sviluppo-risorse-umane/documenti-e-report-formazione/>

Si ricorda che il riferimento per questioni legate al proprio obbligo formativo, è il proprio ordine professionale.

N.B: Si ricorda che i professionisti sanitari possono conoscere i crediti maturati (non solo con i Provider piemontesi, ma anche con i Provider di altre Regioni o Nazionali) e il proprio debito formativo per il triennio, registrandosi ed accedendo al **portale COGEAPS**: <http://application.cogeaps.it/cogeaps/login.ot>

Accedendo invece al sito regionale Piemonte <http://www.formazioneanitariapiemonte.it> è possibile controllare il proprio CURRICULUM FORMATIVO e vedere i crediti acquisiti per iniziative formative erogate solo da Provider piemontesi (le Aziende Sanitarie piemontesi e i provider privati piemontesi).

The image shows the cover of a manual titled "MANUALE SULLA FORMAZIONE CONTINUA DEL PROFESSIONISTA SANITARIO". At the top, there is a banner for "E.C.M. Educazione Continua in Medicina" with the "agenas" logo. Below this is the logo of the "Commissione nazionale per la formazione continua". The title is written in a stylized font. Below the title, there is a table of contents (INDICE) with the following items:

INDICE	
1. Diritti ed obblighi sulla formazione continua del professionista sanitario	5
1.1. Obbligo di formazione continua	5
1.2. Destinatari e decorrenza dell'obbligo formativo	
1.3. Accesso alla formazione continua	
1.4. Pubblicità dell'evento ECM	
1.5. Attività formative	
1.6. Docenti dell'evento	

In the bottom right corner, there is a logo for "Co.Ge.APS".



S.S. Formazione e Sviluppo Risorse Umane
Responsabile: Dr. Vincenzo Alastra
Tel. Segreteria 015-15153211
vincenzo.alastra@aslbi.piemonte.it

ASL BI - AZIENDA SANITARIA DI BIELLA

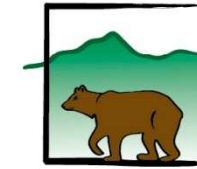

La tua **Salute**, il nostro **Impegno**

Ingrandi-menti



Di particolare interesse è l'iniziativa formativa

VIDEOCORSI ASLBI sull'utilizzo in sicurezza di azoto liquido, ossigeno liquido, formaldeide e disinfettanti alto livello

Grazie alla sinergia tra **S.S. Prevenzione e Protezione** e **S.S. Formazione e Sviluppo Risorse Umane**, sono stati attivati **4 brevi videocorsi per formare i lavoratori ASLBI esposti** all'utilizzo in sicurezza di azoto liquido, ossigeno liquido, formaldeide e disinfettanti alto livello. I video corsi si trovano sul **canale youtube "Formazione ASLBI"** (<https://www.youtube.com/channel/UCdXj1WfNCKhPUKsCpakUbWw>). I videocorsi sono **OBBLIGATORI** e rivolti **SOLO ai lavoratori che utilizzano tali sostanze**, i quali sono stati invitati a fruire del videocorso attraverso una **comunicazione sulla loro email aziendale**, completa delle istruzioni per svolgere la verifica di apprendimento. I contenuti dei videocorsi sono stati curati dalla S.S. Prevenzione e Protezione a cui è possibile rivolgersi per dubbi o domande sugli stessi (tel. 015 15153599).

The screenshot shows the YouTube channel page for 'Formazione ASLBI'. The channel name is 'Formazione ASLBI' with 1 subscriber. The description reads: 'Canale della S.S. Formazione e Sviluppo Risorse Umane ASLBI con video corsi, video delle conferenze e dei convegni aziendali, interventi... Mostra altro'. Under 'Video caricati', there are four video thumbnails with titles: 'I Rischi legati all'uso del'azoto perossido', 'I rischi di un incendio', 'IL RISCHIO INCENDIO', and 'Quali sono i rischi legati all'uso dell'azoto liquido?'. Below these are four video course thumbnails: 'Video Corso ASLBI UTILIZZO IN SICUREZZA DEI DISINFETTANTI...', 'Video Corso ASLBI UTILIZZO IN SICUREZZA DEI CONTENITORI...', 'Video Corso ASLBI RISCHI E MISURE DI SICUREZZA NELLA...', and 'Video Corso ASLBI UTILIZZO IN SICUREZZA DELL'AZOTO LIQUIDO...'. A playlist titled 'ASLBI VIDEO CORSI SICUREZZA' is also visible at the bottom.



S.S. Formazione e Sviluppo Risorse Umane
Responsabile: Dr. Vincenzo Alastra
Tel. Segreteria 015-15153211
vincenzo.alastra@aslbi.piemonte.it

ASL BI - AZIENDA SANITARIA DI BIELLA



La tua **Salute**, il nostro **Impegno**

Ingrandi-menti



Di particolare interesse sarà l'iniziativa formativa

ATS Associazione Temporanea di Scopo

LA CURA CHE CI FA

Riconoscere e accogliere le emozioni nella pratica professionale

*Quali sono gli effetti che le emozioni e i sentimenti esercitano nella nostra vita lavorativa?
Quanto e come possono contribuire al benessere professionale o, al contrario, concorrere ad appesantire il "carico quotidiano" del lavoro?*

L'operatore socio sanitario, al pari di altre professioni di aiuto, esercita un'attività che richiede un intenso lavoro emozionale. Il contatto prolungato con la sofferenza e l'impegno emotivo e relazionale richiesti si configurano pertanto come potenziali fattori di rischio per la salute psicofisica degli operatori. Tale condizione può trarre beneficio dall'allestimento di contesti, strumenti e spazi ove ciascun operatore possa "prendersi cura" dei "sentimenti che vive" nella pratica lavorativa.

*Il corso, a partire dalla sperimentazione di un clima conversazionale ove ciascuno è invitato a condividere pratiche e vissuti esperienziali, intende costituirsi come occasione di cura delle proprie competenze **emotive e relazionali** evidenziando le opportunità che da ciò possono derivare: benessere personale e lavorativo per gli operatori, salute e buona vita per gli utenti.*

ARGOMENTI

Elaborazione cognitiva delle emozioni e dei sentimenti associati alla pratica professionale e disciplina riflessiva in azione.

Sede e Orari: Aula Formativa Monte Mucrone c/o S.S. Formazione e Sviluppo Risorse Umane, ASL BI, IV piano lato est

2a edizione che comprende le date del 3 e del 10 ottobre, dalle ore 14,30 alle ore 17,30

3a edizione che comprende le date del 7 e del 14 ottobre, dalle ore 14,30 alle ore 17,30

DESTINATARI: L'iniziativa, riconosciuta in regime di aggiornamento facoltativo, è rivolta solo agli operatori socio-sanitari della ASL BI. I posti a disposizione sono 20 per ciascuna edizione.

Modalità di iscrizione: L'iscrizione è possibile tramite invio di e-mail al seguente indirizzo: rosa.introcaso@aslbi.piemonte.it oppure telefonando al numero:015/15153218





S.S. Formazione e Sviluppo Risorse Umane
Responsabile: Dr. Vincenzo Alastra
Tel. Segreteria 015-15153211
vincenzo.alastra@aslbi.piemonte.it

ASL BI - AZIENDA SANITARIA DI BIELLA



La tua **Salute**, il nostro **Impegno**

Ingrandi-menti



Di particolare interesse sarà l'iniziativa formativa

LA FASE AVANZATA DELLA MALATTIA DI PARKINSON: COME LAVORARE IN GRUPPO PER RICONOSCERLA E GESTIRLA

giovedì 5 Dicembre 2019 dalle ore 8,30 alle ore 18,30

**Aula Formativa Monte Camino Nuovo Ospedale di Biella
Via dei Ponderanesi n. 2 - Ponderano**

La malattia di Parkinson (MP) è una malattia neurodegenerativa progressiva.

Durante i primi anni della malattia la terapia farmacologica è molto efficace nel controllare i sintomi extrapiramidali consentendo una buona qualità di vita dei pazienti affetti da MP.

Dopo un primo periodo (5-10 anni) nella maggior parte dei pazienti compaiono le complicanze motorie, rappresentate soprattutto da fluttuazioni motorie e discinesie.

Tali complicanze rappresentano il principale problema nella gestione della MP poiché nella maggior parte dei casi la terapia orale non riesce a controllare i sintomi. Questo porta ad una crescente disabilità motoria con un impatto negativo sulla qualità di vita e sull'autonomia nelle attività della vita quotidiana. Quando le terapie "tradizionali" non sono più in grado di controllare i sintomi della MP si può fare ricorso a terapie cosiddette avanzate: l'infusione sottocutanea di Apomorfina, l'Infusione Intestinale di Levodopa/Carbidopa Gel, la stimolazione Cerebrale Profonda.

Tali terapie prevedono una stretta interazione tra centro di Riferimento e Territorio per garantire al paziente parkinsoniano l'adeguata continuità assistenziale ed un'ottimale gestione della terapia avanzata.

Destinatari: Medici Specialisti in Neurologia e Geriatria



S.S. Formazione e Sviluppo Risorse Umane
Responsabile: Dr. Vincenzo Alastra
Tel. Segreteria 015-15153211
vincenzo.alastra@aslbi.piemonte.it

Ingrandi-menti



ASL BI - AZIENDA SANITARIA DI BIELLA



La tua **Salute**, il nostro **Impegno**

Di particolare interesse sarà l'iniziativa formativa

I FARMACI VASOATTIVI IN AREA CRITICA giovedì 10 ottobre 2019 dalle ore 14.00 alle ore 17.15

Aula Formativa Monte Camino Nuovo Ospedale di Biella Via dei Ponderanesi n. 2 - Ponderano

Lo scompenso cardiaco rappresenta un notevole peso epidemiologico per i servizi sanitari, sia in termini di mortalità che di risorse economiche assorbite; infatti è il DRG più frequente in Italia. L'evento, che vede la partecipazione di esperti italiani di levatura internazionale nel campo dell'insufficienza cardiaca, si propone di fare il punto della situazione in termini sia di novità in campo farmacologico che di terapie non farmacologiche alternative, affrontando, al tempo stesso, i grandi paragrafi della sindrome scompenso cardiaco quali lo SC acuto, lo SC cronico, le comorbilità, lo SC avanzato, lo SC nell'anziano. Negli ultimi anni l'armamentario terapeutico si è arricchito di nuovi farmaci che hanno dimostrato un ottimo profilo di efficacia e sicurezza, ma la gestione dello scompenso cardiaco vede in primo piano anche la necessità di identificare e diffondere processi e modelli organizzativi di cura omogenei e sostenibili. L'evento offrirà elementi scientifici e organizzativi di supporto alla discussione in un momento in cui alcune novità possono, da un lato, rendere più agevole ed efficace il percorso terapeutico di questi pazienti e dall'altro creare incertezze in termini di priorità di trattamento in un periodo storico in cui si devono fare i conti con la limitatezza delle risorse.

DESTINATARI: Medici Specialisti in Anestesia e Rianimazione, Cardiologia

con il contributo di

**ORION
PHARMA**



S.S. Formazione e Sviluppo Risorse Umane
Responsabile: Dr. Vincenzo Alastra
Tel. Segreteria 015-15153211
vincenzo.alastra@aslbi.piemonte.it

ASL BI - AZIENDA SANITARIA DI BIELLA



La tua **Salute**, il nostro **Impegno**

Ingrandi-menti



Di particolare interesse sarà l'iniziativa formativa

LA SOSTENIBILE LEGGEREZZA

Strumenti espressivo/relazionali per una *nuova* condivisione

3° edizione 2019: **9 – 17 – 23 – 30 ottobre 2019**

dalle 9.00 alle 13.00

Sala Mucrone, area Formazione

Ospedale degli Infermi, Via dei Ponderanesi 2, Ponderano

Responsabili Scientifici

- **Giacomo Volpengo**

Formatore counselor, docente e performer teatrale

- **Vincenzo Alastra**

Psicologo e Psicoterapeuta

Responsabile Formazione Risorse Umane

ASL BI

Il focus formativo verrà posto in particolare sul portare leggerezza nella propria attività, sulla motivazione, sulla relazione con i pazienti, in un ambiente caratterizzato dalla sperimentazione personale e gruppale, in un clima di osservazione e di non-giudizio. La leggerezza è uno strumento per portare i pesi e renderli più lievi, per considerare i diversi significati e le risorse talvolta nascoste, per guardare la stessa cosa con una poliedricità di sguardi. Il progetto formativo consente di esplorare possibili strategie per alleggerire la quotidianità e trovare nuovi equilibri.



DESTINATARI

Il corso è rivolto a tutti i professionisti impegnati nella relazione di aiuto. E' stato richiesto l'accreditamento ECM per **tutte le professioni sanitarie**.

I dipendenti ASLBI potranno partecipare in regime di **AGGIORNAMENTO FACOLTATIVO**



S.S. Formazione e Sviluppo Risorse Umane
Responsabile: Dr. Vincenzo Alastra
Tel. Segreteria 015-15153211
vincenzo.alastra@aslbi.piemonte.it

ASL BI - AZIENDA SANITARIA DI BIELLA



La tua **Salute**, il nostro **Impegno**

Ingrandi-menti



Di particolare interesse sarà l'iniziativa formativa

Ciclo di conferenze per i professionisti della cura e per i cittadini

LA PAROLA E LA CURA SALA CONVEGNI "ELVO TEMPIA", OSPEDALE DI BIELLA

Parole che curano, curare con le parole... Parole dette, ascoltate, condivise come strumento per "personalizzare", per nutrire la relazione di cura, per intercettare informazioni determinanti, per costruire mondi possibili.

La competenza narrativa e comunicativa aiuta il curante ad acquisire, comprendere e integrare i diversi punti di vista di tutti coloro che intervengono nella malattia e nel processo di cura.

Parole, dunque, da utilizzare bene, da coltivare, come le buone erbe in un orto botanico, con rigore scientifico e con il coraggio di andare alla ricerca di nuove visioni. Ardua sfida o possibile realtà?

7 novembre 2019

Daniela MANNUCCI

Counselor

ANTIDOTI VERBALI

Cambiare linguaggio per cambiare vita

Orario 17.00 – 19.00

Chairman Stefano Termanini

21 novembre 2019

Alessandra LANCELLOTTI

Psicoanalista

CAMBIAMENTE

Le proposte di una psicoanalista e lifecoach

Orario 17.00 – 19.00

Chairman Stefano Termanini

Destinatari

Le conferenze sono rivolte a operatori di tutte le **professioni sanitarie** (interni ed esterni all'ASL BI) e ai cittadini interessati. La partecipazione è **gratuita** e l'iscrizione è richiesta **solo** per i professionisti sanitari.





S.S. Formazione e Sviluppo Risorse Umane

Responsabile: Dr. Vincenzo Alastra

Tel. Segreteria 015-15153211

vincenzo.alastra@aslbi.piemonte.it

ASL BI - AZIENDA SANITARIA DI BIELLA



La tua **Salute**, il nostro **Impegno**

CORSI ATTIVI 2019

n. ECM	TITOLO CORSO	Aperto ad esterni	Area Tematica	Professioni	CREDIT I	ORE AULA	Posti disponibili	SEDE	DATE 1a Edizione	DATE 2a Edizione	DATE 3a Edizione	QUOTA D'ISCRIZIONE	NOTE
34155	LA COMUNICAZIONE NELLE MOLTEPLICI FORME DELL'ASSISTENZA PSICHIATRICA DALL'ACCOGLIENZA ALLA PRESA IN CARICO	sì	Area Comunicazione e Relazione	Medico, Psicologo, Educatore Professionale, Infermiere	21	18	38	Aula Formazione Ambulatorio CSM	19-set				
34252	#COMPETENZE INFERMIERISTICHE AVANZATE #INSUFFICIENZA RESPIRATORIA #STOMIE	sì	Area Metodologica	Infermiere	8	8	80	Palazzo Gromo Losa	21-set				
34303	LA PIANIFICAZIONE ASSISTENZIALE STANDARD. VERIFICA E TESTING		Area Metodologica	Infermiere	7	7	66	Sala Convegni Nuovo Ospedale	17-ott				



S.S. Formazione e Sviluppo Risorse Umane

Responsabile: Dr. Vincenzo Alastra

Tel. Segreteria 015-15153211

vincenzo.alastra@aslbi.piemonte.it

ASL BI - AZIENDA SANITARIA DI BIELLA



La tua **Salute**, il nostro **Impegno**



OSPEDALE di BIELLA

Fondazione Biblioteca Biomedica Biellese - 3BI

34315	V GIORNATA BIELLESE DI OTORINOLARINGOIATRIA. AGGIORNAMENTI IN OTORINOLARINGOIATRIA	sì	Area Specialità Chirurgiche	Medico, Logopedista, Fisioterapista, Tecnico Audiometrista, Tecnico Audioprotesista	5	5	80	Sala Convegni Nuovo Ospedale	26-ott				
34381	SINDROME FIBROMIALGICA: LA MALATTIA INVISIBILE		Area Specialità Chirurgiche	Tutte le professioni	5	4	40	Aula Formativa "Monte Mucrone"	25-nov				Fondazione Biblioteca Biomedica Biellese - 3BI
34481	PRESENTAZIONE DEL "CATALOGO" DELLA PROMOZIONE DELLA SALUTE DEL TERRITORIO BIELLESE E DEL PIANO DELLA CRONICITÀ DELLA ASL DI BIELLA	sì	Area Prevenzione e Promozione della Salute	Tutte le professioni	3	4,30	105	Sala Convegni Nuovo Ospedale	29-ott				
34537	PAZIENTE IN RIANIMAZIONE: RELAZIONE E COMUNICAZIONE CON IL PAZIENTE CRITICO.		Area Comunicazione e Relazione	Medico, Infermiere	8	6	15	Aula Formativa "Monte Camino"	24-set	15-ott	12-nov		

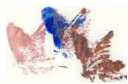

S.S. Formazione e Sviluppo Risorse Umane

Responsabile: Dr. Vincenzo Alastra

Tel. Segreteria 015-15153211

vincenzo.alastra@aslbi.piemonte.it

ASL BI - AZIENDA SANITARIA DI BIELLA



La tua **Salute**, il nostro **Impegno**



Federsanità
ANCI

34580	EMERGENZA NEONATALE		Area Emergenza e Urgenza	Medico, Ostetrica, Infermiere Pediatico, Infermiere	6	4	16	Sala Formazione "Blocco Parto"	21-ott	18-nov				
34603	LE RETI SOCIALI NEI CONTESTI DI CRONICITÀ E FRAGILITÀ SUL TERRITORIO		Area Socio Sanitaria	Infermiere	23	16	20	Aula Formativa "Monte Camino"	19-set					Federsanità ANCI
34815	LA FASE AVANZATA DELLA MALATTIA DI PARKINSON: COME LAVORARE IN GRUPPO PER RICONOSCERLA E GESTIRLA		Area Medica	Medico	12	9	14	Aula Formativa "Monte Camino"	5-dic					



N.B. PER TUTTI - dipendenti e non dipendenti ASLBI.

Accedendo al portale ECM Piemonte www.formazionesanitapiemonte.it è sempre possibile consultare l'offerta formativa accreditata ECM Piemonte rivolta alla propria professione!!

E' possibile accedere al portale attraverso la propria password e il proprio username personali.

Se non si possedessero tali credenziali è possibile ottenerle cliccando sul tasto "REGISTRATI" che si trova in basso a sinistra della home page del portale ECM Piemonte (www.formazionesanitapiemonte.it).

Si consiglia di custodire tali credenziali in quanto indispensabili per consultare l'offerta formativa, il proprio dossier formativo e per potersi iscrivere ai corsi FAD organizzati dai provider ECM Piemonte. **Tali credenziali hanno scadenza decennale, per cui una volta ottenute, vanno appuntate e conservate.**

Per consultare l'offerta formativa ASLBI:

- Accedere al portale con le proprie credenziali, inserendole nell'area riservata in alto a destra della home page del portale www.ecmpiemonte.it.
- Una volta entrati nel portale ECM Piemonte con i propri utente e password, scegliere la voce offerta formativa "OFF. FORMATIVA" dal menù orizzontale, scegliere corsi "ACCREDITATI". Scegliendo "NON ACCREDITATI" si vedranno i corsi caricati sul portale ma la cui frequenza non genera crediti formativi ECM.
- **Se si è dipendenti ASLBI**, il portale mostra di default i corsi organizzati dall'ASLBI e rivolti alla propria professione. Per vedere tutti i corsi rivolti alla propria professione e organizzati dagli altri provider regionali, è possibile utilizzare la maschera di ricerca a sinistra e nella voce "Tipo organizzatore" selezionare "FUORI SEDE".
- **Se non si è dipendenti dell'ASLBI** è possibile vedere tutti i corsi organizzati dall'ASLBI e rivolti alla propria professione, utilizzando la maschera di ricerca a sinistra e nella voce "Tipo organizzatore" selezionare "FUORI SEDE". Comparirà un elenco di corsi, quelli organizzati dall'ASLBI, porteranno la dicitura "ASLBI" nella colonna "Organizzatore".

Sul portale www.ecmpiemonte.it è inoltre possibile consultare il proprio **CURRICULUM FORMATIVO** riportante le iniziative formative svolte e i crediti acquisiti dall'anno 2008 ad oggi.



N.B. PER TUTTI - dipendenti e non dipendenti ASLBI

Il registro delle presenze attesta il regolare svolgimento delle azioni formative nella fase di aula.

I partecipanti devono apporre la loro firma in entrata al momento dell'ingresso nella sede della lezione, in prossimità dell'inizio della medesima o, comunque, in concomitanza all'effettivo ingresso in aula e, analogamente, in uscita: al momento in cui termina la lezione o al momento in cui lasciano l'aula (nel caso di uscita anticipata).

In caso di entrata di un partecipante a lezione iniziata, o in caso di sua uscita anticipata, si deve annotare l'effettivo orario di ingresso o di uscita.

Si ricorda, inoltre, che apporre la propria firma di uscita nello stesso momento in cui viene apposta la firma in entrata, oltre a non essere sostenibile sul piano logico, costituisce un comportamento scorretto che può comportare gravi sanzioni disciplinari e compromettere, in caso di ispezione, il riconoscimento della nostra Azienda come Provider ECM.



S.S. Formazione e Sviluppo Risorse Umane

Responsabile: Dr. Vincenzo Alastra

Tel. Segreteria 015-15153211

vincenzo.alastra@aslbi.piemonte.it

ASL BI - AZIENDA SANITARIA DI BIELLA



La tua **Salute**, il nostro **Impegno**

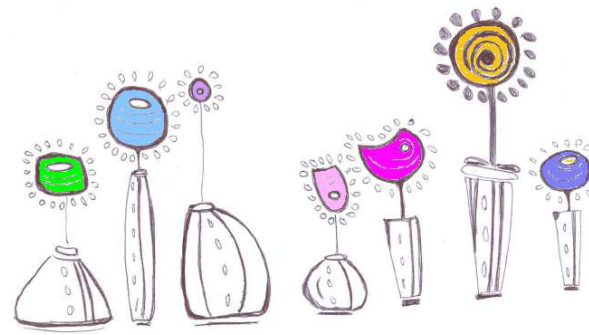

GRAZIE PER L'ATTENZIONE!