

**Agenzia delle Entrate**  
**CATASTO FABBRICATI**  
 Ufficio Provinciale di  
 Vercelli

Dichiarazione protocollo n. \_\_\_\_\_ del \_\_\_\_\_  
 Planimetria di u.i.u. in Comune di Vercelli  
 Via Fratelli Laviny \_\_\_\_\_ civ. 43

**Identificativi Catastali:**

Sezione:  
 Foglio: 94  
 Particella: 846  
 Subalterno: 31

Compilata da:  
 Cantono Simone

Iscritto all'albo:  
 Ingegneri

Prov. Torino

N. 12066

bed n. 1

Scala 1:200

pagina 1

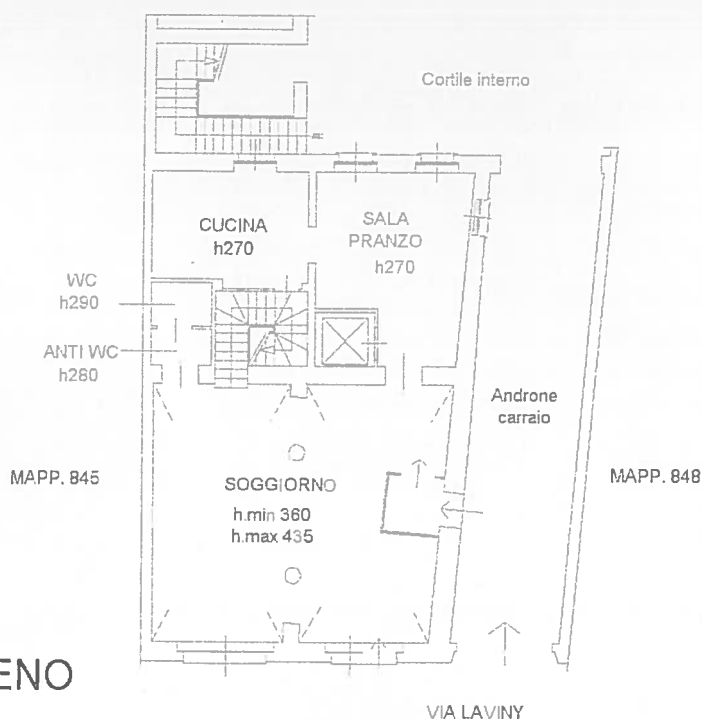

**PIANO TERRENO**

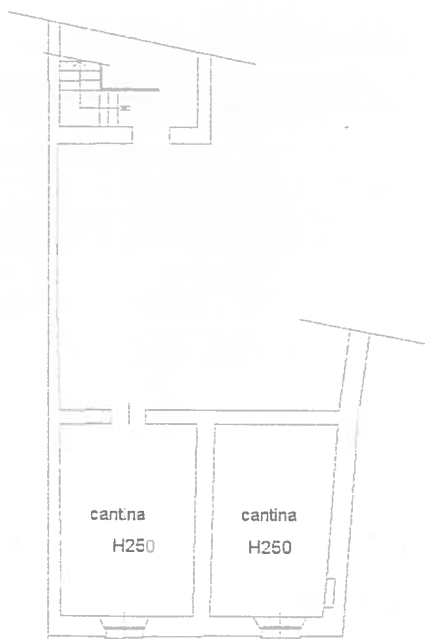

**PIANO INTERRATO**

scala 1:200

lato su VIA LAVINY